AZ 15/16

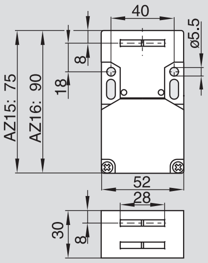

特点

外壳： 玻璃纤维增强型热塑塑料，可自熄灭
防护等级： IP 67
接线方式： 螺丝接线
电缆直径： 最大2.5mm^2
电缆进口： 3×M16/M20
(根据需要也可提供Pg接口)
U_i： 500V
I_{th}: 10A
使用类别： AC-15; DC-13
I_e/U_e: 4A/230 VAC
机械寿命: >1百万次动作

标准

IEC/EN 60947-5-1; EN 1088; BG-GS-ET-15

认证

操动件

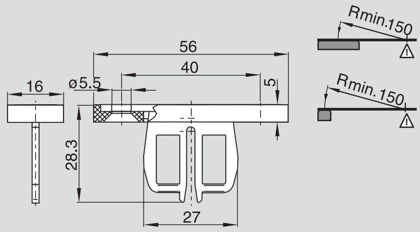

直操动件B1

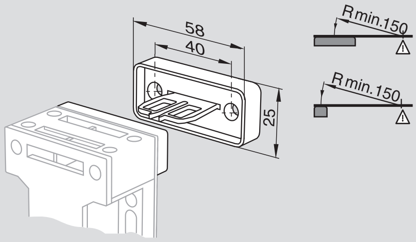

直操动件，带槽密封盖B1 - 2024

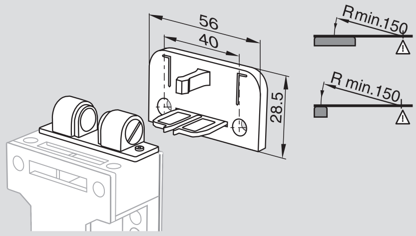

直操动件带钢珠锁定B1 - 2053

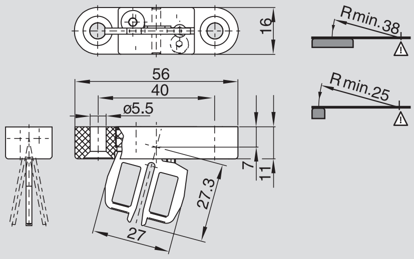

可调操动件B6

附件

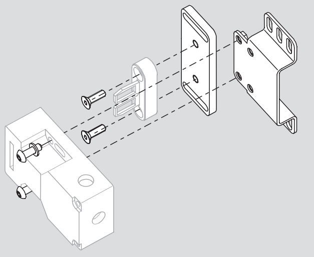

安装附件

连接插座M12×1

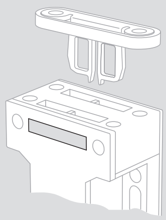

空槽密封条1476

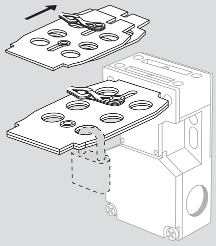

封闭保护插片SZ16 / 335

订货须知

AZ15-①zv②k-③-④
AZ16-①zv②k-③-④

序号	代码	含义
①		AZ 15: 1常闭, AZ 16: 1常开/1常闭
	02	AZ 16: 2常闭
	03	AZ 16: 3常闭
	12	AZ 16: 1常开/2常闭
②		反弹力
	r	锁定力 30 N
③	M16	电缆进口 M 16
	M20	电缆进口 M 20
	ST	连接插头 M 12 x 1
④	2254	锁定力 5 N

订货须知

直操动件:	**AZ 15/16-B1**
带槽密封盖:	**AZ 15/16-B1-2024**
带钢珠锁定	**AZ 15/16-B1-2053**
可调操动件:	**AZ 15/16-B6**

订货须知

安装附件:	**MS AZ 15/16**
连接插座 M 12 x 1, 带5m电缆:	**5121508000**
空槽密封条(1片):	**AZ 15/16-1476**
封闭保护插片:	**SZ 16/335**